

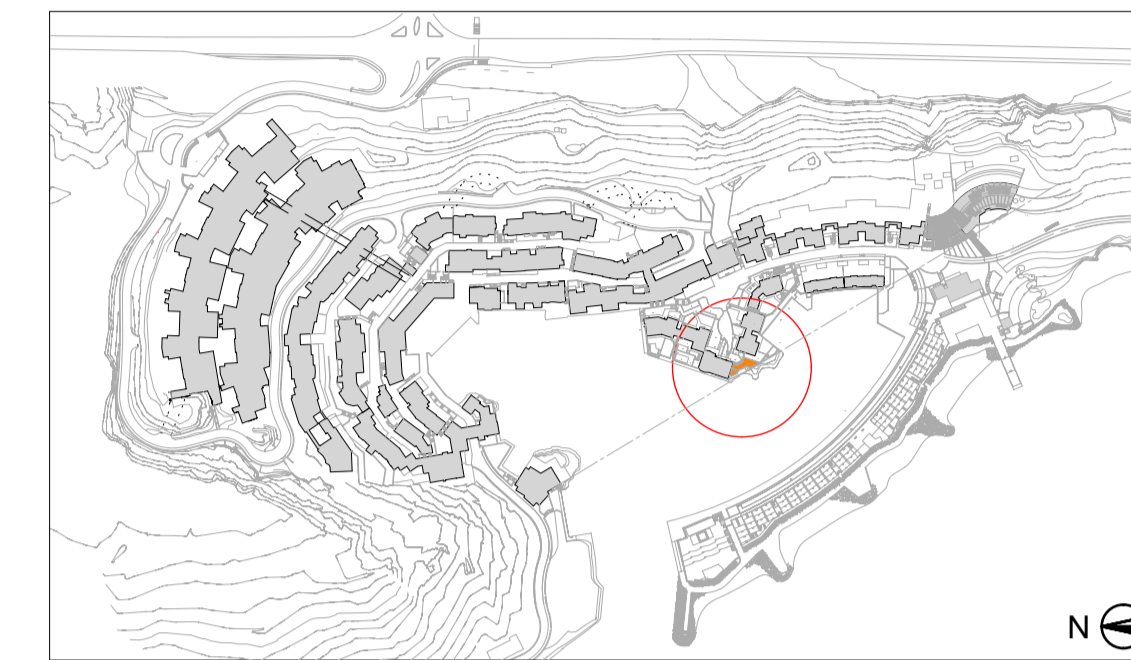

Pianta quota + 1,75 _ STATO AUTORIZZATO



Planimetria generale d'inquadramento



Pianta d'inquadramento

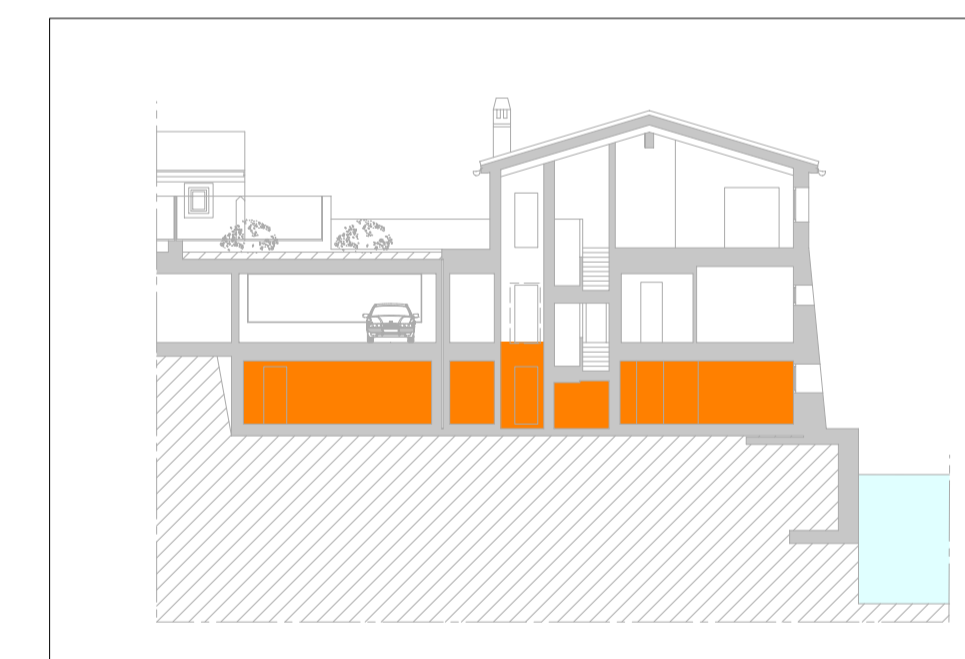

Sezione Tipo

COMMITTENTE:

sig. MIKHAIL KRYZHANOVSKIY

Via Lilienblumgasse, 13/46
CAP 1020 - VIENNA (AUSTRIA)

PLANIMETRIA GENERALE DI INQUADRAMENTO
SCALA 1:5000



REGIONE FRIULI VENEZIA GIULIA
COMUNE DI DUINO AURISINA (TS)

PIANO PARTICOLAREGGIATO
AMBITO A8 - BAIA DI SISTIANA
COMPARTO 11

PORTOPICCOLO
SISTIANA

PROGETTO:

Modifiche interne
civ. 231/S del complesso edilizio
denominato "PORTOPICCOLO" Sistiana
p.c.n. 2281 SUB. 2104, 2105 del
C.C. di MALCHINA F.M. 7

EX EDIFICIO A6_4-5

EDILIZIA LIBERA ASSEVERATA

ELABORAZIONE:

Pianta a quota +1.75

SdA;

Scala 1:100
Quota di riferimento: 0,00 m.s.l.m.m.

DATA: 17.08.2019

TAV. **A6/01**

PROGETTISTI:
MAURO LATINO
INGEGNERE

VIA VITTORINO DA FELTRE, 6
34141 - TRIESTE (TS)
tel. 040.260.78.53 cell. 335.635.93.25
ing.maurolatino@gmail.com

DIRITTI DI RIPRODUZIONE RISERVATI

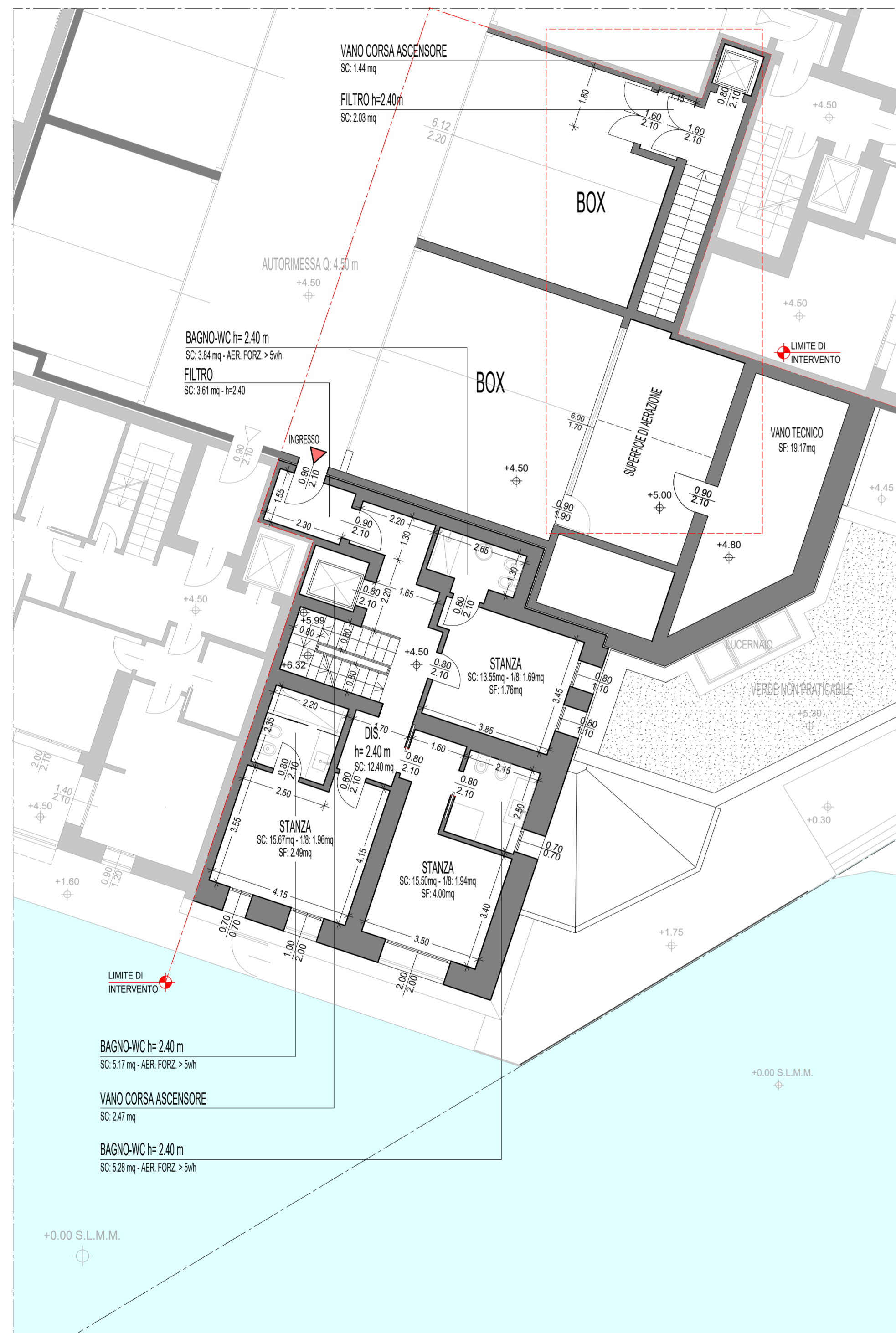

Pianta quota +4.50 - STATO DI PROGETTO

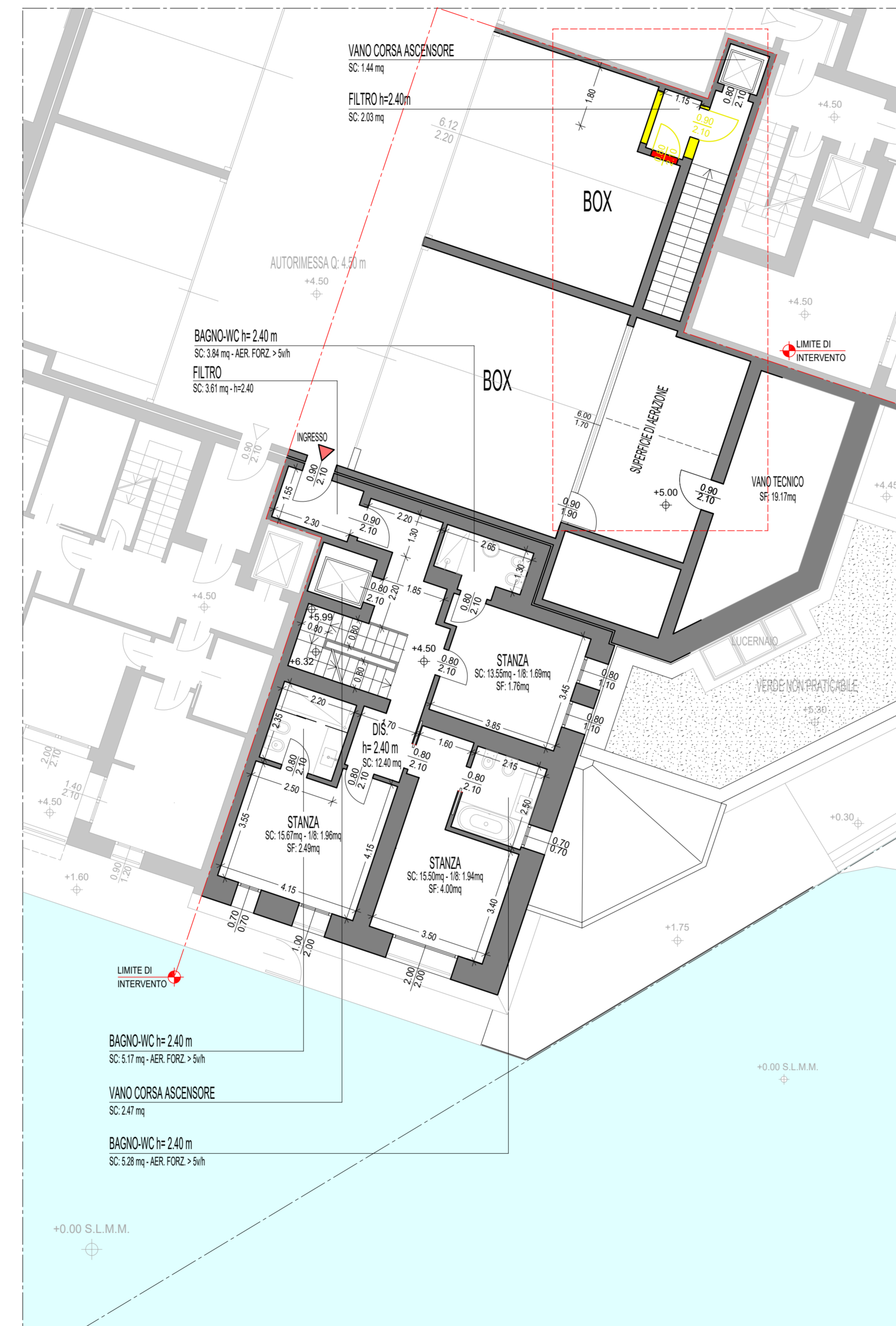

Pianta quota +4.50 - STATO DI RAFFRONTO

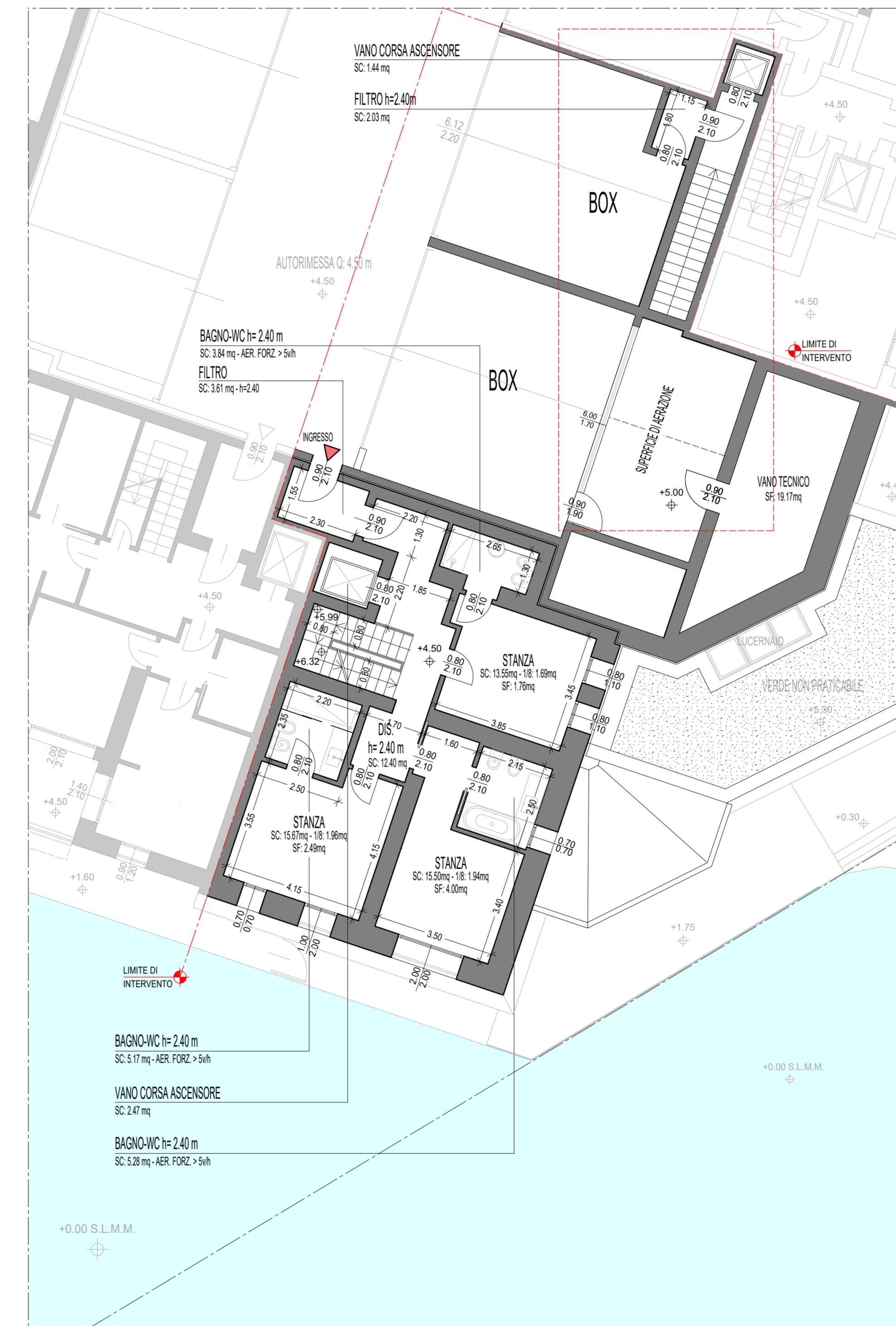

Pianta quota +4.50 - STATO AUTORIZZATO

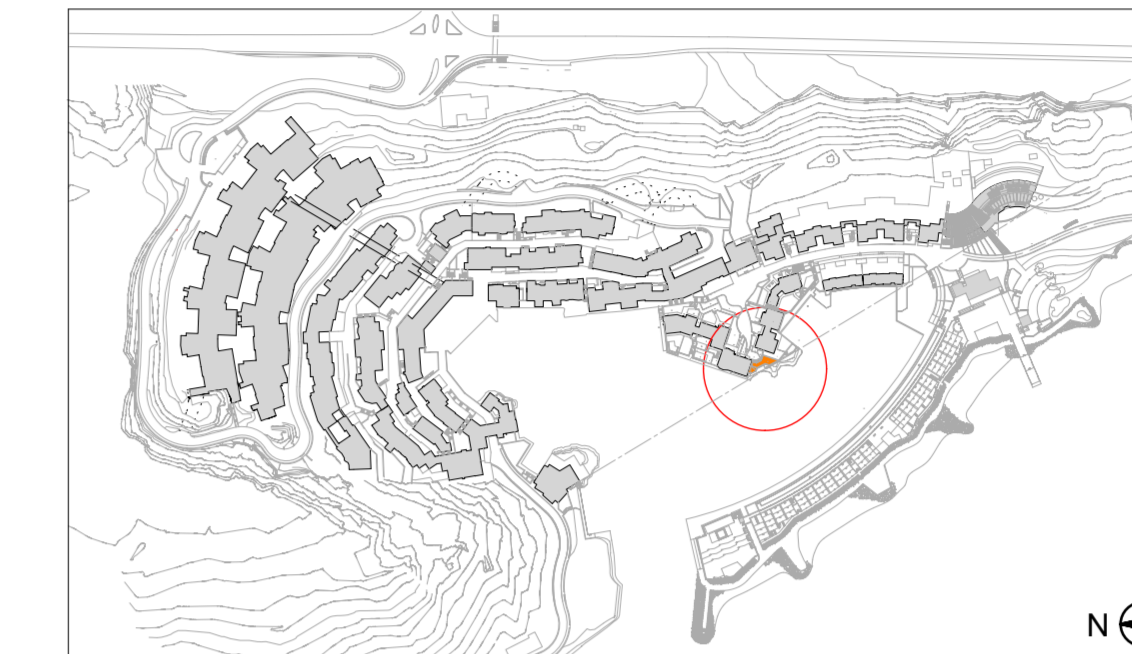

Planimetria generale d'inquadramento



Pianta d'inquadramento

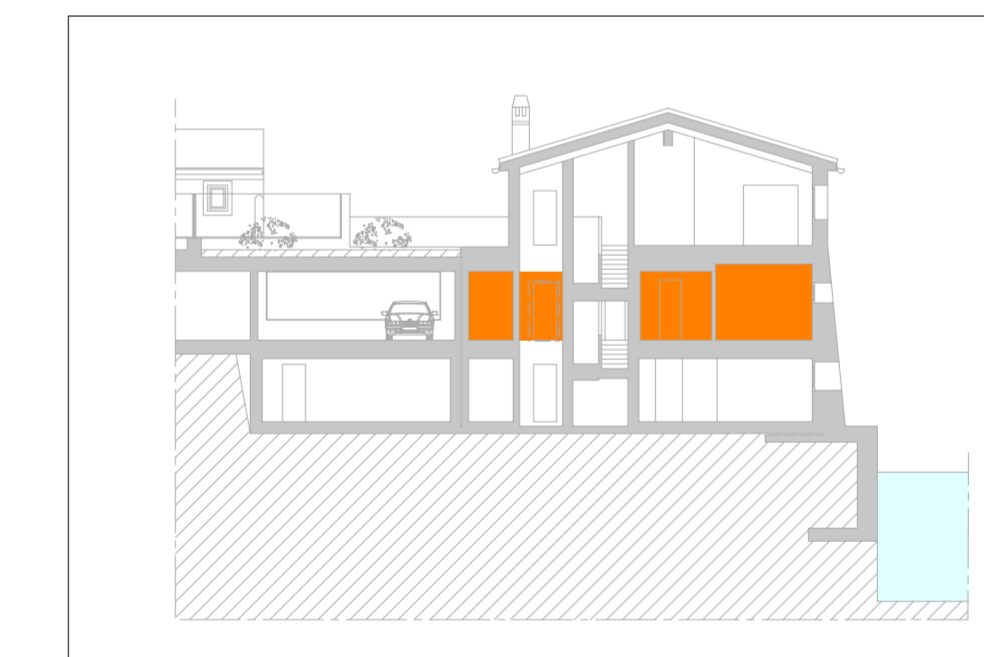

Sezione Tipo

LEGENDA:

- Opere da demolire
- Opere da realizzare
- limite di intervento

COMMITTENTE:

Sig. MIKHAIL KRYZHANOVSKIY

Via Lilienblumgasse, 13/46
CAP 1020 - VIENNA (AUSTRIA)

PLANIMETRIA GENERALE DI INQUADRAMENTO
SCALA 1:5000



REGIONE FRIULI VENEZIA GIULIA
COMUNE DI DUINO AURISINA (TS)

PIANO PARTICOLAREGGIATO
AMBITO A8 - BAIÀ DI SISTIANA
COMPARTO 11

**PORTOPICCOLO
SISTIANA**

PROGETTO:
Modifiche interne
dell'unità sita al civ. 231/S del complesso edilizio
denominato "PORTOPICCOLO" Sistiana
p.c.n. 2281 SUB. 2104, 2105 del
C.C. di MALCHINA F.M. 7
EX EDIFICIO A6

EDILIZIA LIBERA ASSEVERATA

ELABORATO:

Pianta a quota +4.50

SdA; SdR; SdP

Scala 1:100
Quota di riferimento: 0,00 m s.l.m.m.

DATA: 17.08.2019

TAV.

A6/02

PROGETTISTI:
MAURO LATINO
INGEGNERE
VIA VITTORINO DA FELTRE, 6
34141 - TRIESTE (TS)
tel. 040.260.78.53 cell. 335.635.93.25
ing.maurolatino@gmail.com

DIRITTI DI RIPRODUZIONE RISERVATI

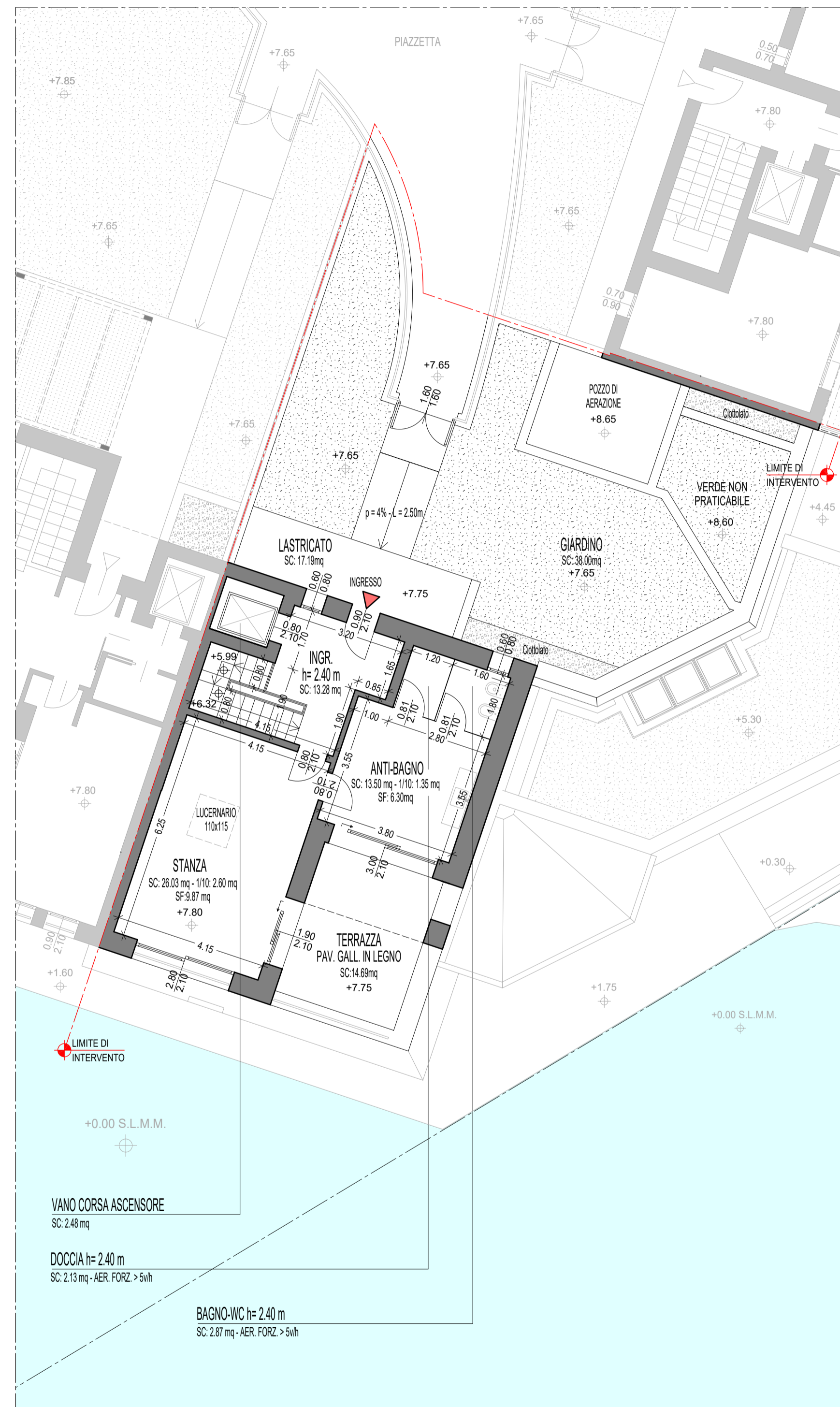

Pianta quota + 7.80 _ STATO AUTORIZZATO

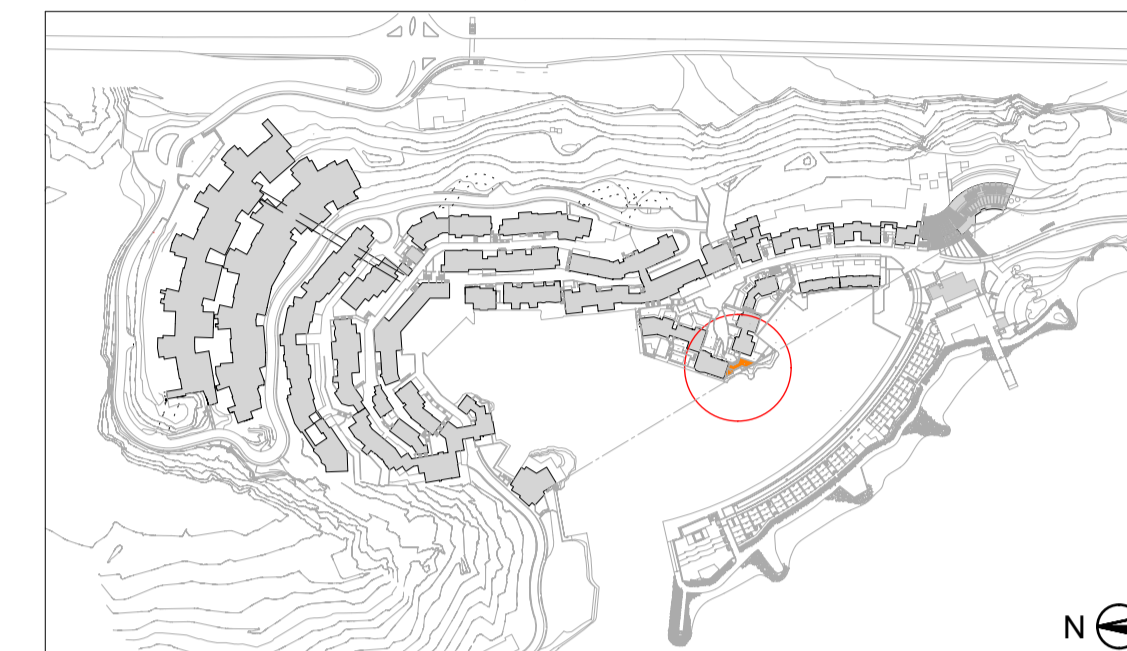

Planimetria generale d'inquadramento



Pianta d'inquadramento

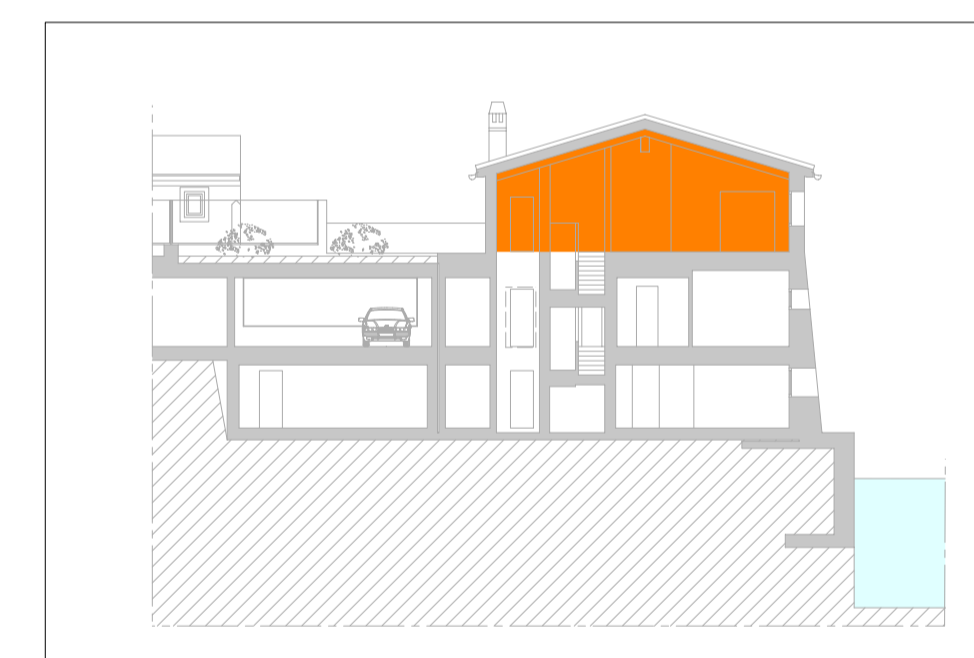

Sezione Tipo

LEGENDA:

- Opere da demolire
- Opere da realizzare
- limite di intervento

COMMITTENTE:

sig. MIKHAIL KRYZHANOVSKIY

Via Lilienblumgasse, 13/46
CAP 1020 - VIENNA (AUSTRIA)

PLANIMETRIA GENERALE DI INQUADRAMENTO
SCALA 1:5000

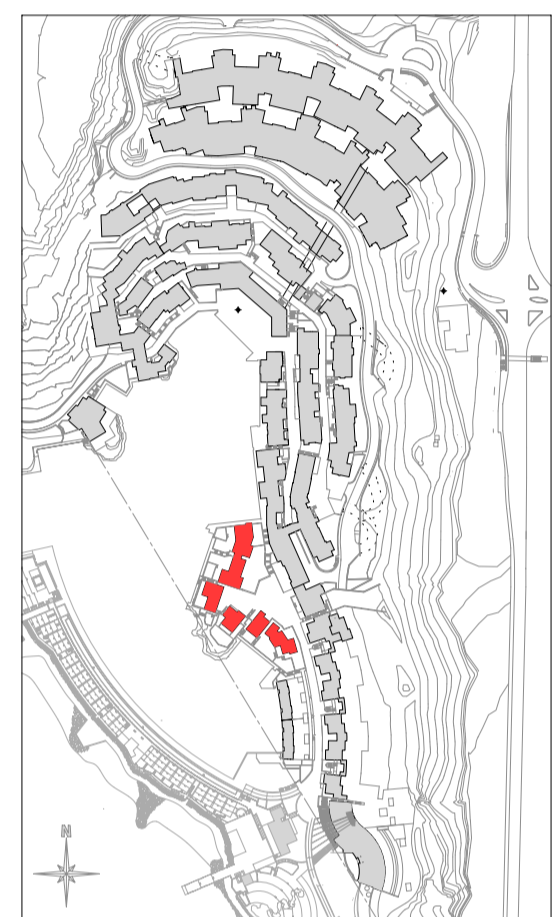

REGIONE FRIULI VENEZIA GIULIA
COMUNE DI DUINO AURISINA (TS)

PIANO PARTICOLAREGGIATO
AMBITO A8 - BAIA DI SISTIANA
COMPARTO 11

PORTOPICCOLO
SISTIANA

PROGETTO:
Modifiche interne
civ. 231/S del complesso edilizio
denominato "PORTOPICCOLO" Sistiana
p.c.n. 2281 SUB. 2104, 2105 del
C.C. di MALCHINA F.M. 7

EX EDIFICIO A6_4-5

EDILIZIA LIBERA ASSEVERATA

ELABORATO:

Pianta a quota +7.80

SdA

Scala 1:100
Quota di riferimento: 0,00 m.s.l.m.m.

DATA: 17.08.2019

TAV. **A6/03**

PROGETTISTI:
MAURO LATINO
INGEGNERE

VIA VITTORINO DA FELTRE, 6
34141 - TRIESTE (TS)
tel. 040.260.78.53 cell. 335.635.93.25
ing.maurolatino@gmail.com

DIRITTI DI RIPRODUZIONE RISERVATI