

MODULARIO
F. - Cat. S. T. - 315



MINISTERO DELLE FINANZE
DIREZIONE GENERALE DEL CATASTO E DEI SERVIZI TECNICI ERARIA
NUOVO CATASTO EDILIZIO URBA

(R. DECRETO-LEGGE 13 APRILE 1939, N. 652)

Planimetria dell'immobile situato nel Comune di Trieste Via degli Scaglioni

Ditta ing. Guido Puia nato a Gorizia il 24.1.1926

Allegata alla dichiarazione presentata all'Ufficio Tecnico Erariale di Trieste

PIANTA DEL PRIMO

42 mq.

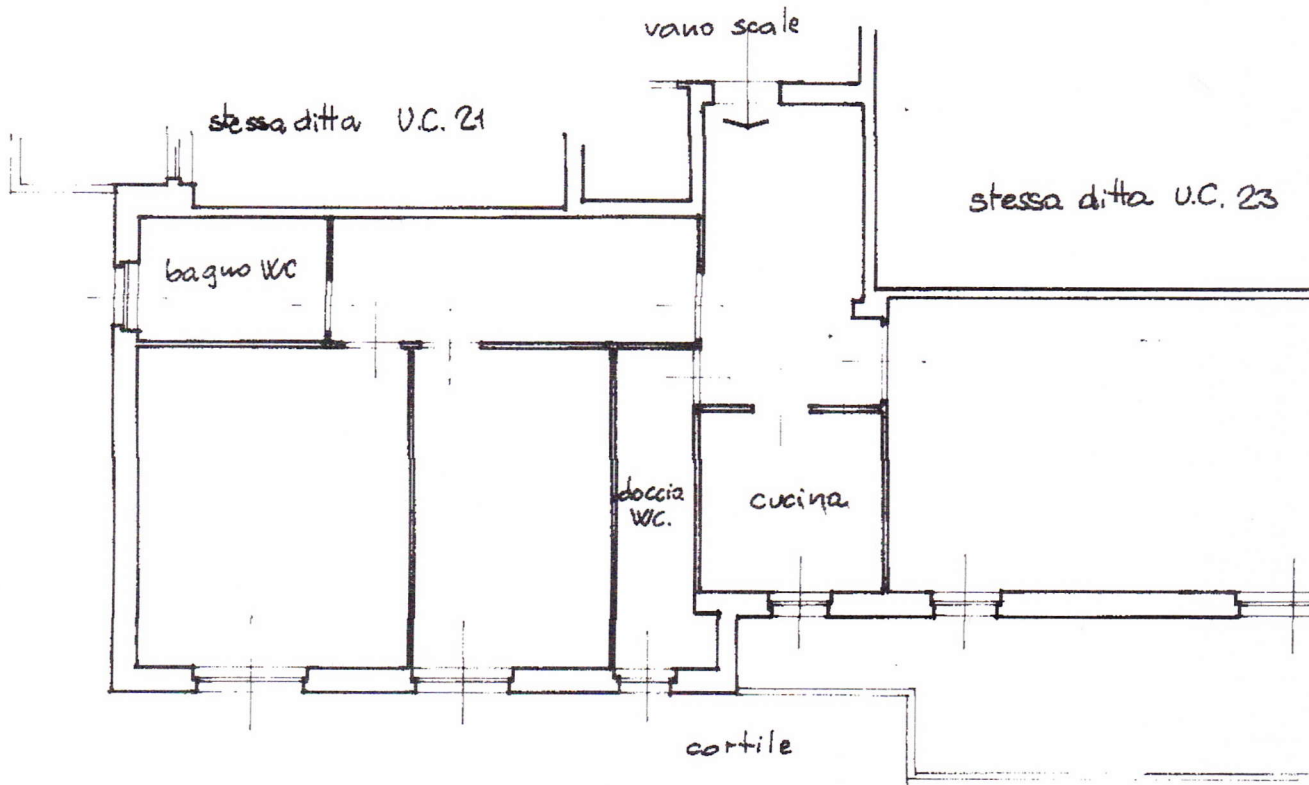

|| U.C. 26 ||

PIANTA DEL PLANOTERZO

11. 7. 1972

MODULARIO
F. Cat. S. T. - 315



MINISTERO DELLE FINANZE

DIREZIONE GENERALE DEL CATASTO E DEI SERVIZI TECNICI ERARIAI

NUOVO CATASTO EDILIZIO URBANO

(R. DECRETO LEGGE 13 APRILE 1939, N. 652)

Planimetria dell'immobile situato nel Comune di Trieste Vicolo degli Scagliovi

Ditta ing. Guido Puia nato a Gorizia il 24.4.1926

Allegata alla dichiarazione presentata all'Ufficio Tecnico Erariale di Trieste

PIANTA DEL PIANO

