

# NUOVO CATASTO EDILIZIO URBANO

(R. DECRETO-LEGGE 13 APRILE 1939, N. 152)

Via dell'immobile situato nel Comune di DUILO-AURISINA Via VILLAGGIO DEL PESCATORE  
UGO Mario fu Marco - Isola d'Istria 2651910  
 alla dichiarazione presentata all'Ufficio Tecnico Erariale di TRIESTE

## PIANO PRIMO

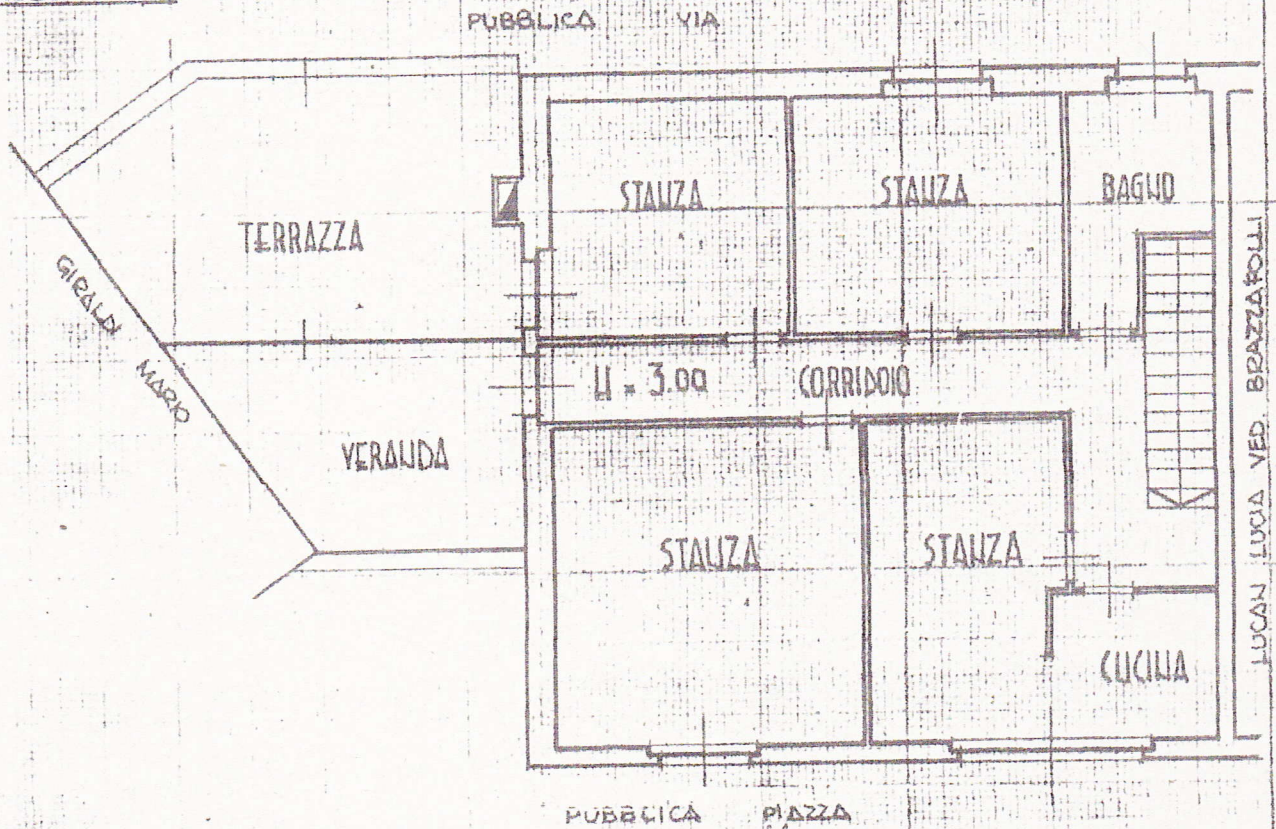

## PIANO TERRA

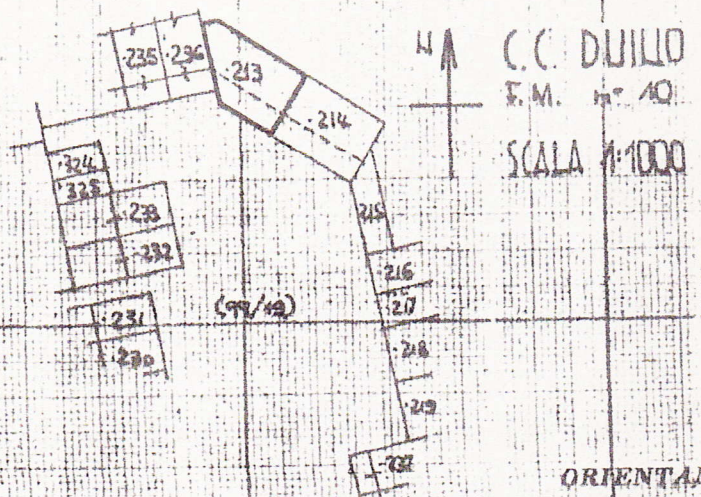
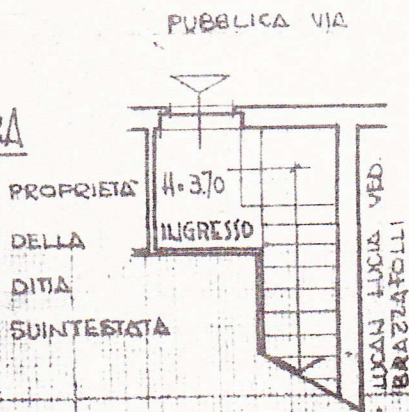

ORIENTAM  
 U  
 SCALA DI T.



# NUOVO CATASTO EDILIZIO URBANO

(R. DECRETO-LEGGE 13 APRILE 1939, N. 652)

simmetria dell'immobile situato nel Comune di DUILO - AURISILA VIA VILLAGGIO DEL PESCATO

UFFICIO Mario - Isola 26.5.1910

presentata alla dichiarazione presentata all'Ufficio Tecnico Erariale di TRISTE

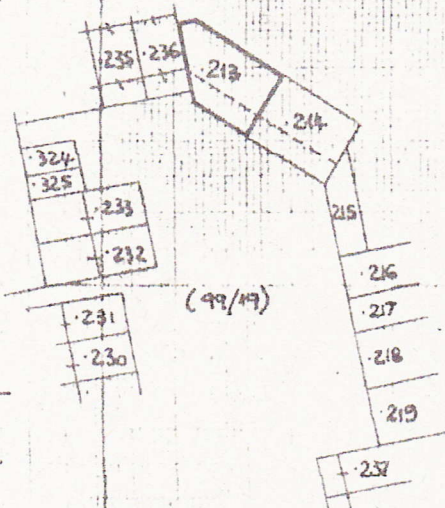
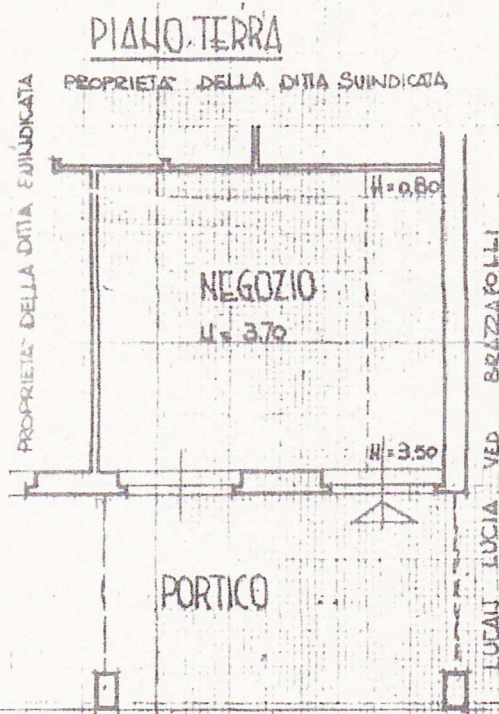

C.C. DUILO  
F.M. n° 10  
SCALA 1:1000



ORIENTAMENTO  
SCALA