

MODULARIO
F. - Cat. S. 7. - 315



MINISTERO DELLE FINANZE
DIREZIONE GENERALE DEL CATASTO E DEI SERVIZI TECNICI ERARIALI

MOD. B (Nuovo Catasto Edilizio Urbano)

Lire
20

124

NUOVO CATASTO EDILIZIO URBANO

(R. DECRETO-LEGE 13 APRILE 1939, N. 452)

Planimetria dell'immobile situato nel Comune di S. Martino al Tagl.to Via Principale

Ditta Scodellaro Sante fu Nicolo'

Allegata alla dichiarazione presentata all'Ufficio Tecnico Erariale di Pordenone

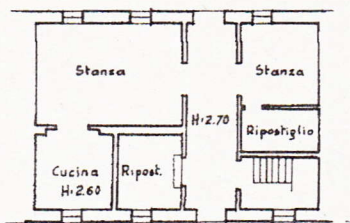

Piano Terra

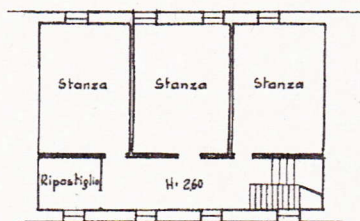

Primo Piano

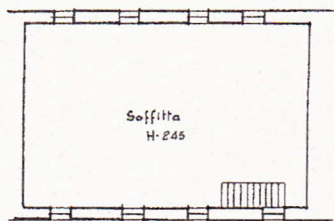

Secondo Piano

COMUNE DI SAN MARTINO AL TAGLIAMENTO
Estratto dal M.C.E.U. Foglio 10 ALL. A
Scala 1:1.000-

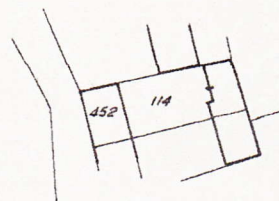

ORIENTAMENTO



SCALA DI 1:200

SPAZIO RISERVATO PER LE ANNOTAZIONI D'UFFICIO

DATA
PROT. N°



Compilata dal geom. Vitaliano Gardin
(Titolo, nome e cognome del tecnico)

Iscritto all'Albo de
della Provincia di

DATA

Firma: *[Handwritten Signature]*

input 01
Catasto dei Fabbricati - Situazione al 14/02/2024 - Comune di SAN MARTINO AL TAGLIAMENTO(H999) - < Foglio 10 - Particella 114 - Subalterno >
VIA PRINCIPALE n. 150A Piano T. 1 - 2

Ultima planimetria in atti