

Agenzia delle Entrate
CATASTO FABBRICATI
Ufficio Provinciale di
Trieste

Dichiarazione protocollo n. TS0014617 del 08/03/2019

Planimetria di u.i.u. in Comune di Duino-aurisina

Frazione Sistiana/sesljan

civ. 15/I

Identificativi Catastali:

Sezione: C

Foglio: 10

Particella: 1818/20

Subalterno:

Compilata da:

Carta Angelo

Iscritto all'albo:

Architetti

Prov. Agrigento

N. 1689

Scheda n. 1

Scala 1:200

NORD



PIANO TERRA

H= 2,80 m

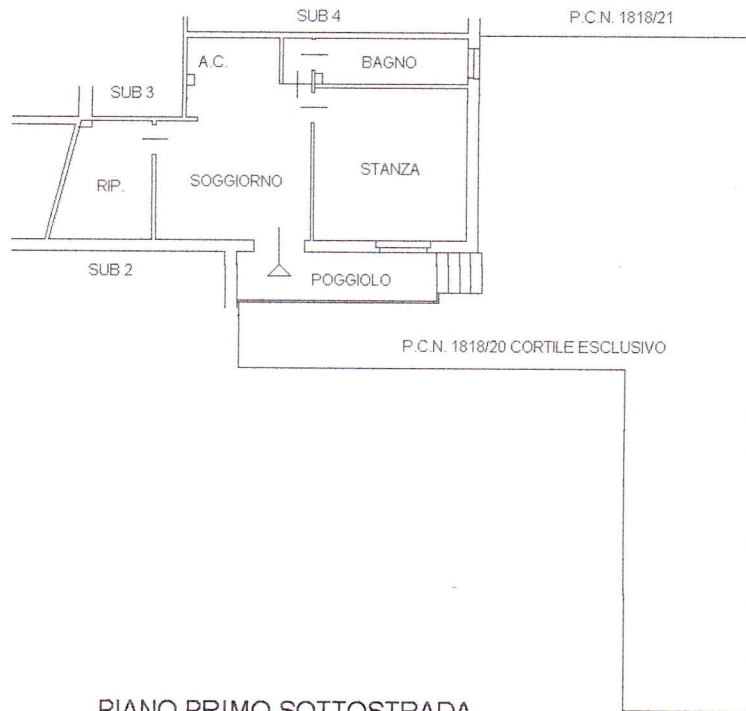

PIANO PRIMO SOTTOSTRADA

H= 1,90 m

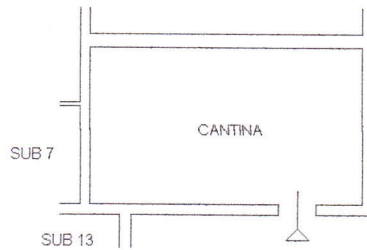

Catasto dei Fabbricati - Situazione al 22/05/2024 - Comune di DUINO-AURISINA(D383) - < Sez. urbana C - Foglio 10 - Particella 1818/20 - Subalterno > - Uiu grafata
FRAZIONE SISTIANA/SFSI TAN n. 15/I Piano 01.T

Ultima planimetria in atti

Data: 22/05/2024 - n. T126098 - Richiedente: STRNDR89D24F356Y

Totale schede: 1 - Formato di acquisizione: A4(210x297) - Formato stampa richiesto: A4(210x297)