

MODULARIO  
F. fog. rend. 497



MINISTERO DELLE FINANZE  
DIREZIONE GENERALE DEL CATASTO E DEI SERVIZI TECNICI ERARIALI  
**NUOVO CATASTO EDILIZIO URBANO**

Mod. B (Nuovo Catasto Edilizio Urbano)

Lire  
100

(R. DECRETO-LEGGE 13 APRILE 1939, N. 652)

Planimetria dell'immobile situato nel Comune di MONFALCONE Vicolo ROMANO 2  
Ditta UMEK MARIA nt CORGNALE 1.7.1932  
Allegata alla dichiarazione presentata all'Ufficio Tecnico Erariale di GORIZIA

PIANTA PRIMO PIANO

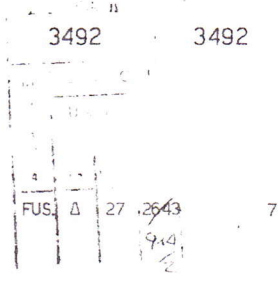
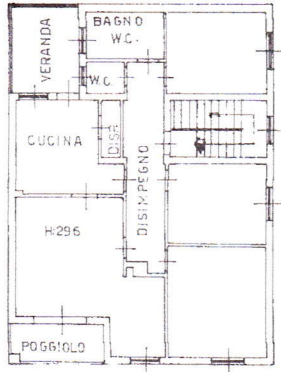

PIANTA PIANO TERRA

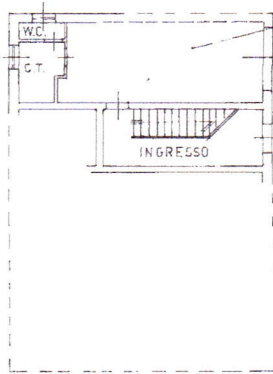

ALTRA UNITA IMMOBILIARE

C.C. MONFALCONE  
F.M. 27  
SCALA 1:1000

DIRIGENTE  
Geom. Erario

ORIENTAMENTO



SCALA DI I. 200

SPAZIO RISERVATO PER LE ANNOTAZIONI D'UFFICIO

DATA  
PROT. N° 3628

Compilata dal GEOMETRA  
PAOLO PAOLETTI  
(Titolo, nome e cognome del tecnico)

Iscritto all'Albo dei GEOMETRI  
della Provincia di GORIZIA

DATA 07/03/1986

Firma:

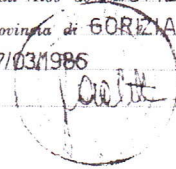

Ultima planimetria in atti

Data presentazione: 21/08/1986 - Data: 20/11/2024 - n. T46909 - Richiedente: STRNDR89D24F356Y

Totale schede: 1 - Formato di acquisizione: A3(297x420) - Formato stampa richiesto: A4(210x297)

Catasto dei Fabbricati - Situazione al 20/11/2024 - Comune di MONFALCONE(F356) - < Sez. urbana A - Foglio 27 - Particella 914/2 - Subalterno 7 -  
VICCOLO ROMANO n. 2 Piano T. - 1

MODULARIO  
F. rig. rend. - 497



MINISTERO DELLE FINANZE  
DIREZIONE GENERALE DEL CATASTO E DEI SERVIZI TECNICI ERARIALI

Mod. B (Nuovo Catasto Edilizio Urbano)

Lire  
100

# NUOVO CATASTO EDILIZIO URBANO

(R. DECRETO-LEGGE 13 APRILE 1939, N. 655)

Planimetria dell'immobile situato nel Comune di MONFALCONE Vicolo ROMANO 2

Ditta UMEK MARIA nt. CORGNALE 1.7.1932

Allegata alla dichiarazione presentata all'Ufficio Tecnico Erariale di GORIZIA

BUSTIA n.		PARTITA n.	
3492		3492	
CAUSALE	DATI CATASTALI		
	U.C.F. e Tavolo		M.C.E.U.
	141	Sez. Fogl. Num.	file sub
VDR	Δ	27 2543	6
		944	
		2	

## PIANTA PIANO TERRA

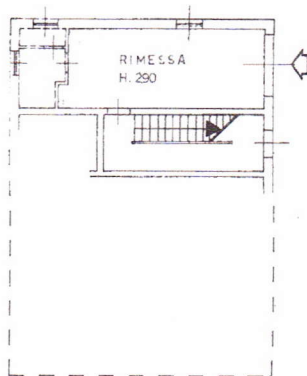

ORIENTAMENTO



SCALA DI 1:200

SPAZIO RISERVATO PER LE ANNOTAZIONI D'UFFICIO

DATA

PROT. N° 262

Compilata dal GEOMETRA

PAOLO PAOLETTI (Titolo, nome e cognome del tecnico)

Iscritto all'Albo dei GEOMETRI

della Provincia di GORIZIA

DATA 07/03/1986

Firma:

Ultima planimetria in atti