

MODULARIO  
Fig. rend. 497



MINISTERO DELLE FINANZE  
DIREZIONE GENERALE DEL CATASTO E DEI SS.TT.EE.  
**CATASTO EDILIZIO URBANO** (RDL 13-4-1939, n. 652)

MOD. BN (CEU)

LIRE  
**250**

Planimetria di u.i.u. in Comune di DUINO AURISINA via SISTIANA civ. 15/B

MAPPA CATASTALE  
C.C. DI MALCHINA  
F.M. 10 SCALA 1:1000

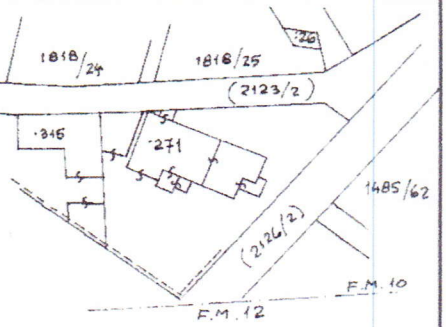

**PIANTA DEL PIANOTERRA H = 3.00**

fabbricato p.c. edif. 271 P.F. 620 DI MALCHINA

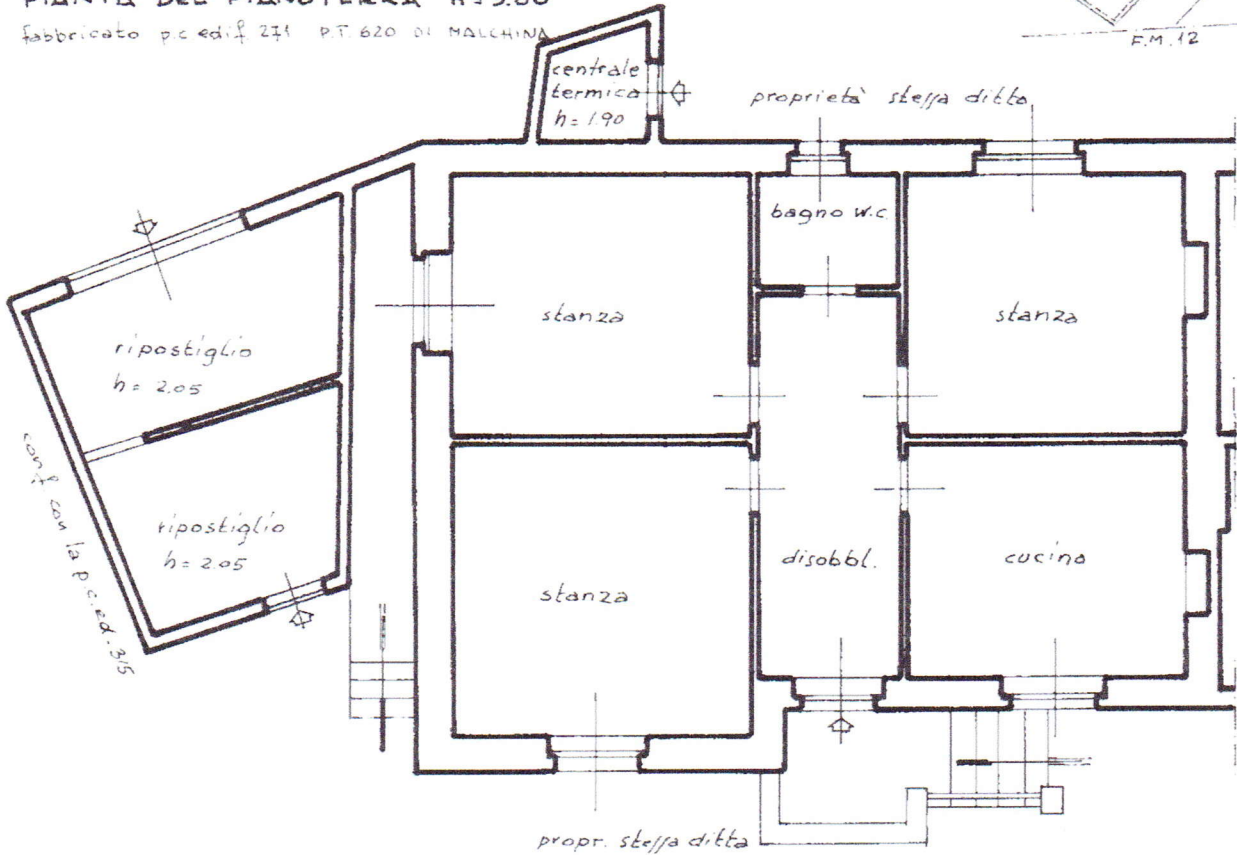

**PIANTA DELL'INTERRATO**

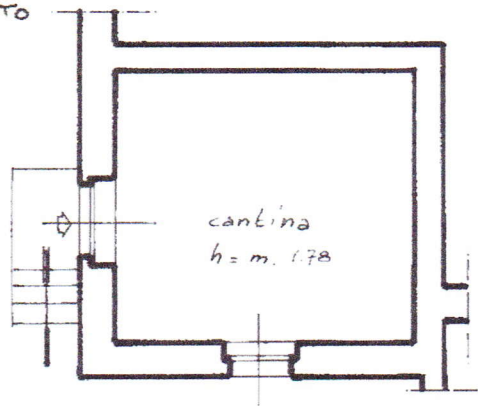

ORIENTAMENTO

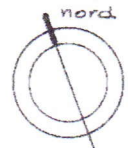

SCALA DI 1:100

Dichiarazione di N.C.   
Denuncia di variazione

Compilata dal geom. Giorgio Urizio  
(titolo, cognome e nome)

RISERVATO ALL'UFFICIO

Ultima planimetria in atti

Data presentazione catastale: 10/08/1989 - Data: 29/03/2026 - n. T85050 - Richiedente: GRMGLI94L64L424N

Totale schede: 10 - Formato di acquisizione: A4(210x297) - Formato stampa: A4(210x297)

sez. C data 10-8-89 Firma Giorgio Urizio

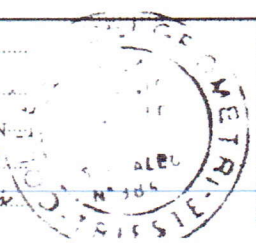

318c

Inquadratura: Roma - Istituto Nazionale per lo Studio e la Cura delle Scienze - P.V.  
 Inquadratura: 01  
 Comune di DUINO-AURISINA(D383) - < Sez. urbana C - Foglio 10 - Particella 1770/202 - Subalterno >  
 FRAZIONE SISTIANA/SESTIAN n. 15/B Piano T-S1